



CÁTEDRA

REPENSAR EL FUTURO DE AMÉRICA LATINA Y EL CARIBE. ALTERNATIVAS PARA LA TRANSFORMACIÓN SOCIAL-ECOLÓGICA

SESIÓN 1

LA TRAGEDIA AMBIENTAL DE AMÉRICA LATINA Y EL CARIBE



Documentación gráfica por ALEROVISUAL



EN AMÉRICA LATINA LA EXPLOTACIÓN EXTRACTIVISTA ES LA BASE DE SU DESARROLLO



¿ESTE MODELO DE DESARROLLO ES LO MÁS CONVENIENTE PARA NUESTRA SOCIEDAD?

EXTRACTIVO DESIGUAL SOBRE-EXPLORACIÓN

¿O ATENTA CONTRA NUESTROS RECURSOS NATURALES?

BIODIVERSIDAD

LOS ÍNDICES DE CALIDAD ECOLÓGICA DECRECEN TODOS LOS DÍAS EN AMÉRICA LATINA

NECESITAMOS

UNA

metamorfosis

HACIA EL

Buen Vivir

ASESINATO DE líderes ambientales y sociales



UNA PRESENTACIÓN DE NICOLO GIGLO VIDEL



NUESTRA PROPIA AGENDA DEBE SER SOBRE

LA UTILIZACIÓN DE NUESTROS RECURSOS NATURALES

Y NO SOBRE EL CAMBIO CLIMÁTICO

- Con comentarios de:
- Julio Carrizosa Umaña
 - Jose Luis Samaniego Leyva
 - Margarita Marino de Botero

LA CIENCIA Y TECNOLOGÍA DEBERÍA ESTAR DIRIGIDA AL CONOCIMIENTO AMBIENTAL DE NUESTROS RECURSOS



ES IMPORTANTE HACER DEL MEDIO AMBIENTE UN SUJETO POLÍTICO

y cambiar la conciencia ambiental.

LAS MÉTRICAS DEBERÍAN INCLUIR TAMBIÉN LOS ACERVOS NATURALES



PORQUE LO AMBIENTAL ES TAN IMPORTANTE COMO EL EMPLEO, LA SALUD Y LA EDUCACIÓN

DEBEMOS DIRIGIRNOS A OTRO MODELO DE DESARROLLO Y A UNA NUEVA FORMA DE PENSAR QUE RECONOZCA LO AMBIENTAL, LO SOCIAL Y LO POLÍTICO COMO UN TODO

RECONOCER LA COMPLEJIDAD EN LO AMBIENTAL, POLÍTICO Y ECONÓMICO

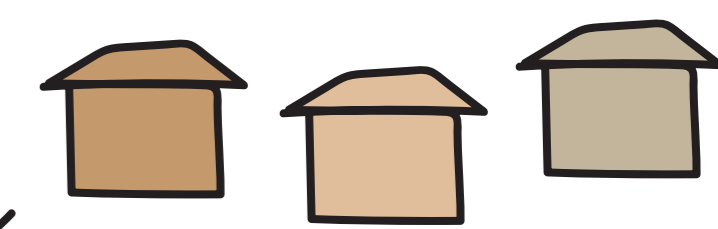

UN ORDENAMIENTO TERRITORIAL, VINCULANTE, GLOBAL Y AMBIENTALISTA

LA GESTIÓN AMBIENTAL DEBERÍA LLEVAR LAS POLÍTICAS A LO PARTICIPATIVO

NECESITAMOS PARTICIPACIÓN CIUDADANA QUE SEA VINCULANTE, TRANSPARENTE Y DIRIGIDA AL BIENESTAR

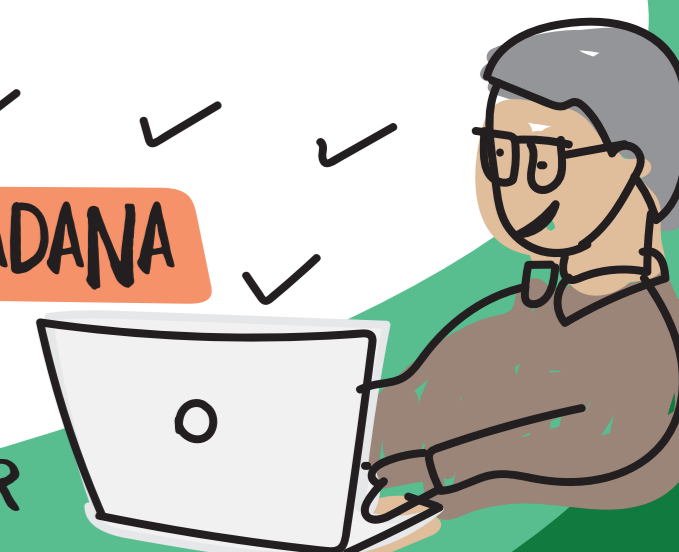

destrucción de la AMAZONÍA CRISIS política

INEQUIDAD

crisis de agua

CRISIS SOCIO-ambiental