



Corporación Autónoma
Regional del Valle del Cauca

FORO: RETOS AMBIENTALES, SOCIOECONÓMICOS Y TERRITORIALES EN EL PACÍFICO – FORO II BUENAVENTURA

TEMÁTICA: ACCIONES DE LA CVC PARA EL ORDENAMIENTO TERRITORIAL Y EL CONTROL A LA DEFORESTACIÓN EN BUENAVENTURA.

BUENAVENTURA, JULIO 16 DE 2019

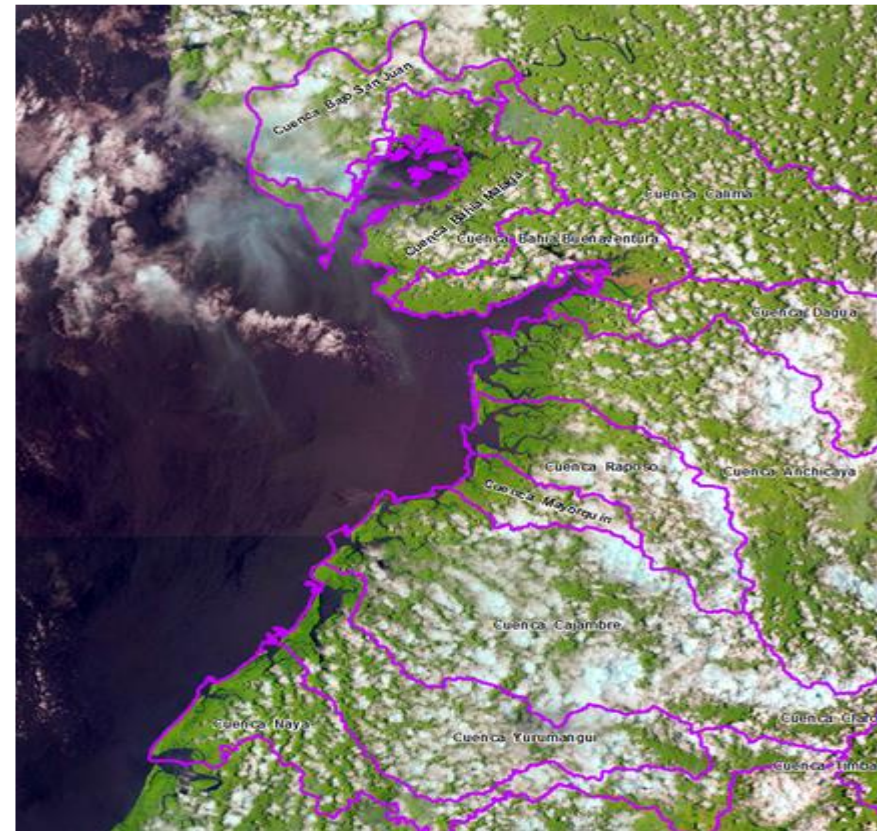

Comprometidos con la vida.



Corporación Autónoma
Regional del Valle del Cauca

FORO: RETOS AMBIENTALES, SOCIOECONÓMICOS Y TERRITORIALES EN EL PACÍFICO – FORO II BUENAVENTURA ACCIONES DIRECCIÓN TÉCNICA AMBIENTAL

INSTRUMENTOS DE ORDENAMIENTO AMBIENTAL TERRITORIAL

ELABORACIÓN DE PLANES DE ORDENACIÓN FORESTAL DE CUENCAS HIDROGRÁFICAS DE LA
VERTIENTE DEL PACÍFICO: CUENCA DEL RÍO CAJAMBRE (2008)

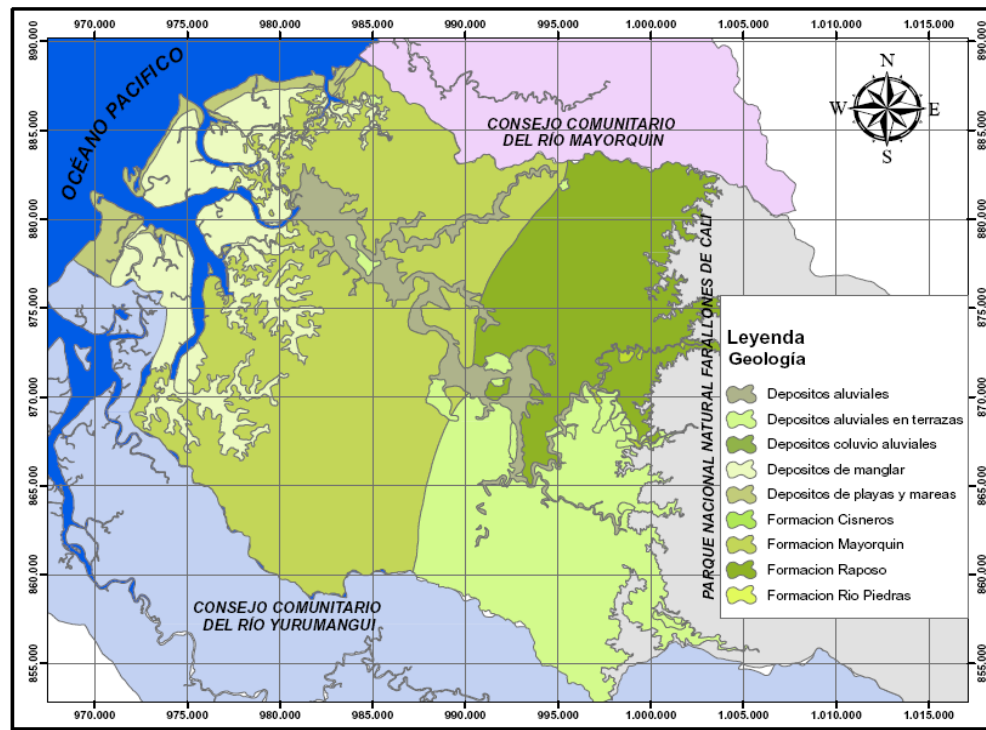



Corporación Autónoma
Regional del Valle del Cauca

FORO: RETOS AMBIENTALES, SOCIOECONÓMICOS Y TERRITORIALES EN EL PACÍFICO – FORO II BUENAVENTURA ACCIONES DIRECCIÓN TÉCNICA AMBIENTAL

Áreas Forestales de Protección para la Preservación	Área Forestal Protectora para la conservación de suelos	23.714,74	17,6
	Área Forestal Protectora para la conservación de suelos para la restauración	7.789,97	5,8
	Sub Total	31.504,71	23,4
	Área Forestal Protectora para la conservación de Manglar	3.697,92	2,7
	Área Forestal Protectora de Manglar para la restauración	892,28	0,6
	Sub Total	4.590,20	3,4
	Área Forestal Protectora para la conservación de Acueductos	1.038,42	0,7
	Área Forestal Protectora de Acueductos para la restauración	1.046,90	0,7
	Sub Total	2.085,32	1,5
	Área Forestal Protectora para la conservación de la fauna	2.553,78	1,9
	Sub Total	2.553,78	1,9
	Área forestal Protectora PNN Farallones de Cali	61.022,56	45,4
	Sub Total	61.022,56	45,4
Total Áreas Forestales de Protección para la Preservación	101.756,57	75,8	
Áreas Forestales de Protección para el Uso y Manejo Sostenible	Área Forestal Protectora Productora de productos forestales maderable y no maderable para el uso y manejo sostenible	11.645,37	8,6
	Área Forestal Protectora Productora de productos forestales maderable y no maderable para el uso y manejo sostenible para la recuperación	11.224,98	8,3
	Sub Total	22.870,35	17,0
	Área Forestal Protectora Productora para el desarrollo de sistemas agroforestales alternativos	2572,94812	1,9
	Sub Total	2572,94812	1,9
	Área forestal Protectora Productora para la Conservación de la biodiversidad florística	7004,39	5,2
	Sub Total	7004,39	5,2
	Total Áreas Forestales de Protección para el uso y manejo sostenible	30.127,69	24,1
TOTAL GENERAL	134.204,26	10	

Resultados de la zonificación forestal de la cuenca:

- Áreas Forestales de Protección para la Preservación: 76.8%
- Áreas forestales de protección para el uso y manejo sostenible: 24.2%

Comprometidos con la vida.



Corporación Autónoma
Regional del Valle del Cauca

FORO: RETOS AMBIENTALES, SOCIOECONÓMICOS Y TERRITORIALES EN EL PACÍFICO – FORO II BUENAVENTURA ACCIONES DIRECCIÓN TÉCNICA AMBIENTAL

INSTRUMENTOS DE ORDENAMIENTO AMBIENTAL TERRITORIAL

ELABORACIÓN DE PLANES DE ORDENACIÓN FORESTAL DE CUENCAS HIDROGRÁFICAS DE LA
VERTIENTE DEL PACÍFICO: CUENCA DEL RÍO YURUMANGUÍ (2011)

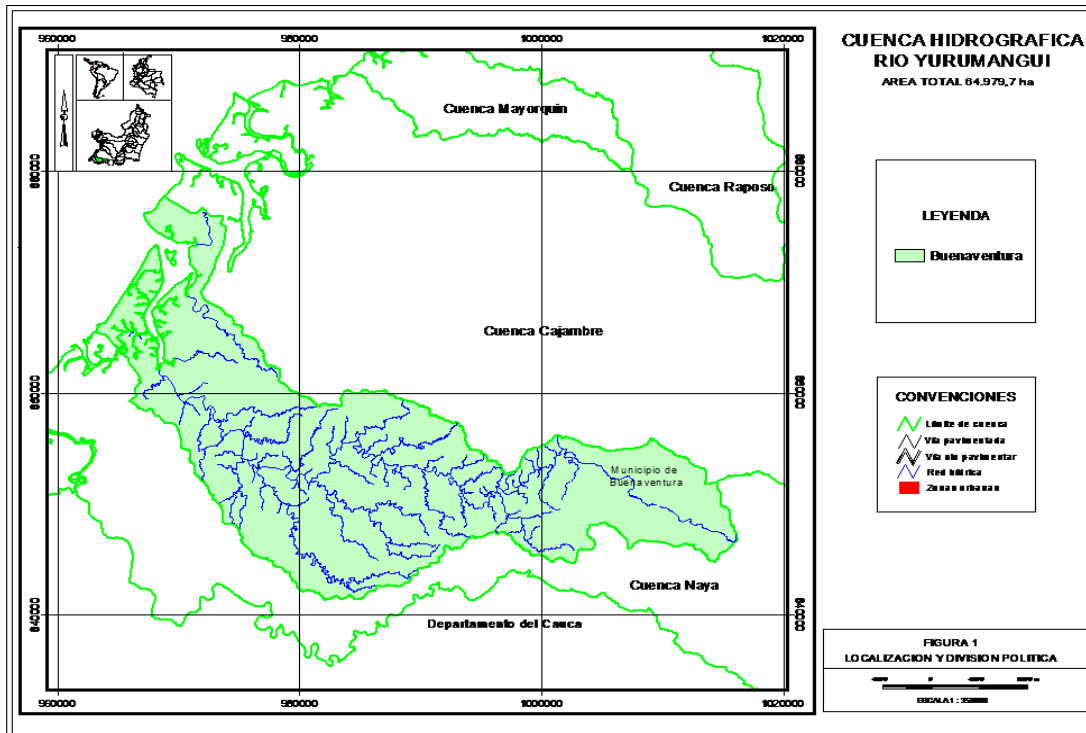



Corporación Autónoma
Regional del Valle del Cauca

FORO: RETOS AMBIENTALES, SOCIOECONÓMICOS Y TERRITORIALES EN EL PACÍFICO – FORO II BUENAVENTURA ACCIONES DIRECCIÓN TÉCNICA AMBIENTAL

USO POTENCIAL	ZONIFICACIÓN FORESTAL			
	CÓDIGO	NOMBRE	ÁREA (HA)	%
F1	AFPr(3)	Área Forestal Productora (3)	10594.19	15.7
	AFPr(4)	Área Forestal Productora (4)	2071.06	3.1
F3	AFPt(5)	Área Forestal Protectora (5)	25518.98	37.9
	AFPt(6)	Área Forestal Protectora (6)	3643.23	5.4
	AFPt(7)	Área Forestal Protectora (7)	3591.62	5.3
	AFPt(15)	Área Forestal Protectora (15)	3211.19	4.8
	AFPt(13)	Área Forestal Protectora (13)	4269.21	6.3
	Area para la conservación y protección ambiental		12038.83	17.9
Áreas con humedales y ríos			2355.89	3.5

Resultados de la zonificación forestal de la cuenca:

- Áreas Forestales productoras: 18.8%
- Áreas forestales protectoras: 59.7%
- Áreas para la conservación y protección ambiental: 17.9%

Comprometidos con la vida.



Corporación Autónoma
Regional del Valle del Cauca

FORO: RETOS AMBIENTALES, SOCIOECONÓMICOS Y TERRITORIALES EN EL PACÍFICO – FORO II BUENAVENTURA

ACCIONES DIRECCIÓN TÉCNICA AMBIENTAL

INSTRUMENTOS DE ORDENAMIENTO AMBIENTAL TERRITORIAL

ELABORACIÓN DE PLANES DE ORDENACIÓN FORESTAL DE CUENCAS HIDROGRÁFICAS DE LA VERTIENTE DEL PACÍFICO: CUENCA DEL RÍO DAGUA (EN ELABORACIÓN)

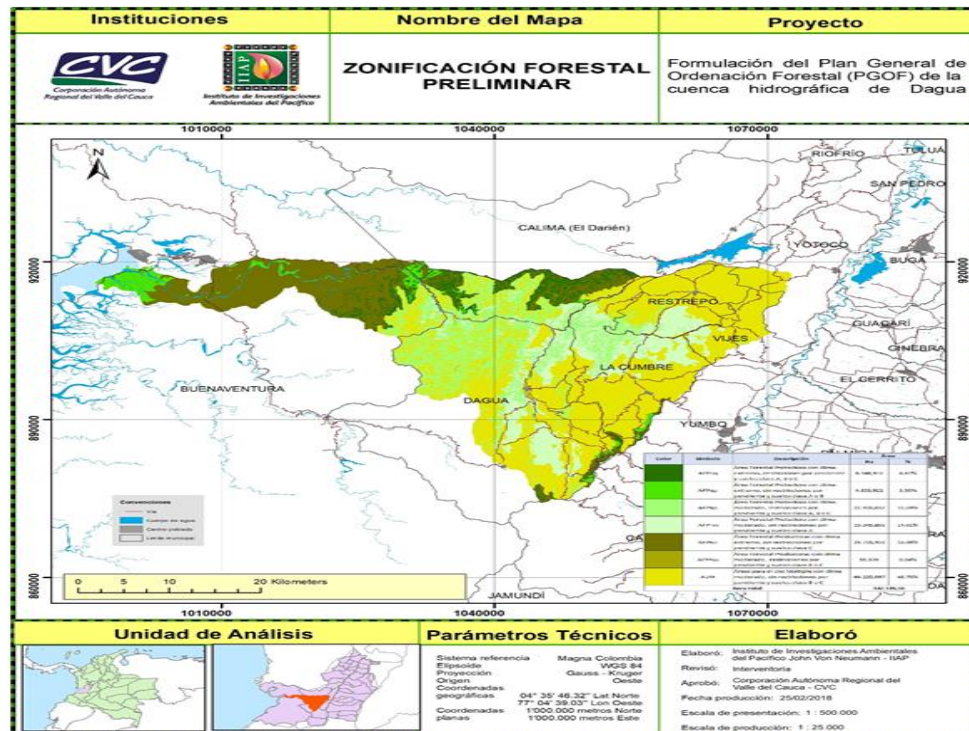



Corporación Autónoma
Regional del Valle del Cauca

FORO:RETOS AMBIENTALES, SOCIOECONÓMICOS Y TERRITORIALES EN EL PACÍFICO – FORO II BUENAVENTURA ACCIONES DIRECCIÓN TÉCNICA AMBIENTAL

Color	Símbolo	Descripción	Área
			Ha
	AFPT(1)	Área Forestal Protectora con clima extremo, restricciones por pendiente y suelos clase A, B o C	6.348,911
	AFPT(2)	Área Forestal Protectora con clima extremo, sin restricciones por pendiente y suelos clase A o B	4.803,921
	AFPT(3)	Área Forestal Protectora con clima moderado, restricciones por pendiente y suelos clase A, B o C	22.928,032
	AFPT(4)	Área Forestal Protectora con clima moderado, sin restricciones por pendiente y suelos clase A	19.245,851
	AFPR(1)	Área Forestal Productoras con clima extremo, sin restricciones por pendiente y suelos clase C	24.731,950
	AFPR(2)	Área Forestal Productoras con clima moderado, restricciones por pendiente y suelos clase B o C	55,576
	AUM	Áreas para el Uso Múltiple con clima moderado, sin restricciones por pendiente y suelos clase B o C	64.225,097
Área total			142.339,34

Resultados de la zonificación forestal de la cuenca:

- Áreas Forestales productoras: 18.0%
- Áreas forestales protectoras: 38.8.7%
- Áreas de uso múltiple: 43.2 %

Comprometidos con la vida.



Corporación Autónoma
Regional del Valle del Cauca

FORO: RETOS AMBIENTALES, SOCIOECONÓMICOS Y TERRITORIALES EN EL PACÍFICO – FORO II BUENAVENTURA

ACCIONES DIRECCIÓN TÉCNICA AMBIENTAL

INSTRUMENTOS DE ORDENAMIENTO AMBIENTAL TERRITORIAL

ELABORACIÓN DE PLANES DE ORDENACIÓN FORESTAL DE CUENCAS HIDROGRÁFICAS DE LA VERTIENTE DEL PACÍFICO: CUENCA DEL RÍO CALIMA (EN ELABORACIÓN)

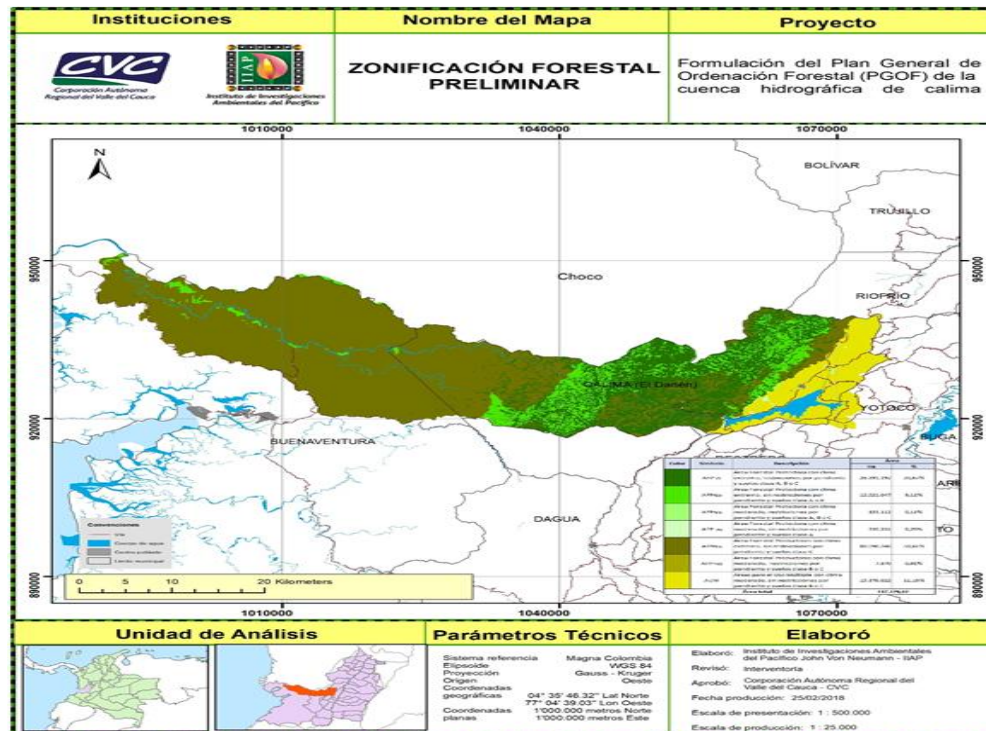



Corporación Autónoma
Regional del Valle del Cauca

FORO: RETOS AMBIENTALES, SOCIOECONÓMICOS Y TERRITORIALES EN EL PACÍFICO – FORO II BUENAVENTURA ACCIONES DIRECCIÓN TÉCNICA AMBIENTAL

Color	Símbolo	Descripción	Área	
			Ha	%
	AFPT(1)	Área Forestal Protectora con clima extremo, restricciones por pendiente y suelos clase A, B o C	28.391,192	20,67%
	AFPT(2)	Área Forestal Protectora con clima extremo, sin restricciones por pendiente y suelos clase A o B	12.521,647	9,11%
	AFPT(3)	Área Forestal Protectora con clima moderado, restricciones por pendiente y suelos clase A, B o C	153,112	0,11%
	AFPT(4)	Área Forestal Protectora con clima moderado, sin restricciones por pendiente y suelos clase A	339,231	0,25%
	AFPR(1)	Área Forestal Productoras con clima extremo, sin restricciones por pendiente y suelos clase C	80.590,240	58,66%
	AFPR(2)	Área Forestal Productoras con clima moderado, restricciones por pendiente y suelos clase B o C	7,870	0,01%
	AUM	Áreas para el Uso Múltiple con clima moderado, sin restricciones por pendiente y suelos clase B o C	15.376,622	11,19%
Área total			137.379,92	

Resultados de la zonificación forestal de la cuenca:

- Áreas Forestales productoras: 58.67%
- Áreas forestales protectoras: 30.14%
- Áreas de uso múltiple: 11.19 %

Comprometidos con la vida.



Corporación Autónoma
Regional del Valle del Cauca

FORO: RETOS AMBIENTALES, SOCIOECONÓMICOS Y TERRITORIALES EN EL PACÍFICO – FORO II BUENAVENTURA ACCIONES DIRECCIÓN TÉCNICA AMBIENTAL

INSTRUMENTOS DE ORDENAMIENTO AMBIENTAL TERRITORIAL

ELABORACIÓN DE PLANES DE ORDENACIÓN FORESTAL DE CUENCAS HIDROGRÁFICAS DE LA
VERTIENTE DEL PACÍFICO: CUENCA DEL RÍO NAYA: EN ELABORACIÓN

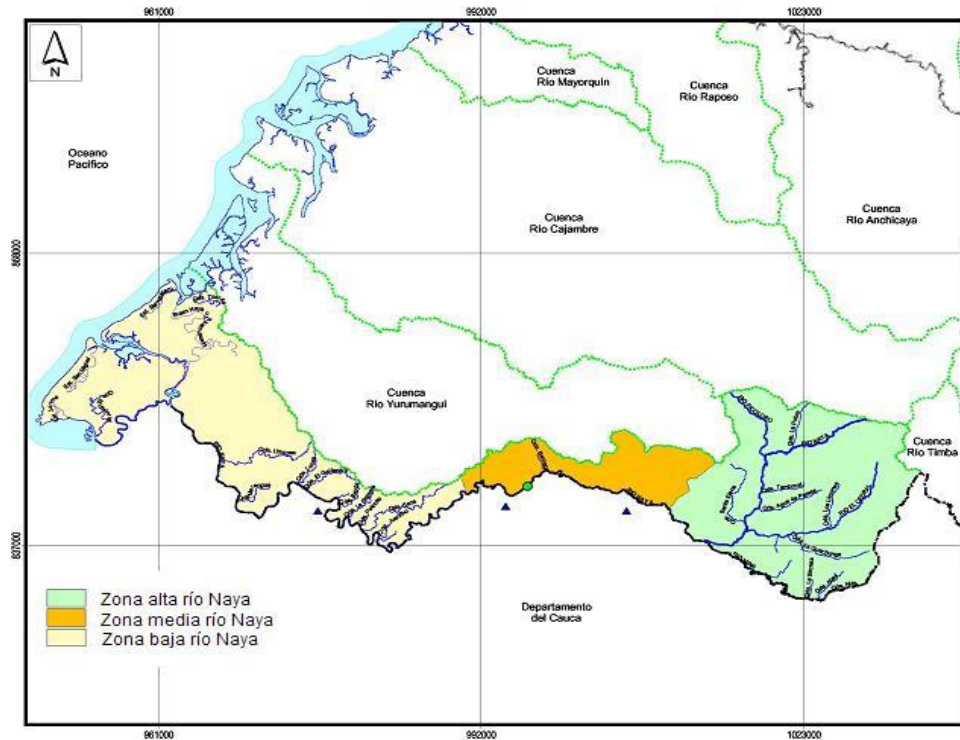



*Corporación Autónoma
Regional del Valle del Cauca*

**FORO: RETOS AMBIENTALES, SOCIOECONÓMICOS Y TERRITORIALES EN
EL PACÍFICO – FORO II BUENAVENTURA
ACCIONES DIRECCIÓN TÉCNICA AMBIENTAL**

INSTRUMENTOS DE ORDENAMIENTO AMBIENTAL TERRITORIAL

**ELABORACIÓN DE PLANES DE ORDENACIÓN FORESTAL DE CUENCAS HIDROGRÁFICAS DE LA
VERTIENTE DEL PACÍFICO: CUENCA DEL RÍO NAYA: EN ELABORACIÓN**

Se formalizó el Convenio CVC No 063 de 2019 con el Consejo Comunitario de comunidades negras del río Naya con el objeto de adelantar la fase de aprestamiento y recolección de información secundaria como insumos para la formulación del Plan general de Ordenación Forestal de la cuenca del río Naya en el área de jurisdicción de la CVC”.

Comprometidos con la vida.



Corporación Autónoma
Regional del Valle del Cauca

FORO: RETOS AMBIENTALES, SOCIOECONÓMICOS Y TERRITORIALES EN EL PACÍFICO – FORO II BUENAVENTURA ACCIONES DIRECCIÓN TÉCNICA AMBIENTAL

INSTRUMENTOS DE ORDENAMIENTO AMBIENTAL TERRITORIAL

**CARACTERIZACIÓN, DIAGNÓSTICO Y AJUSTE
DE LA ZONIFICACIÓN DE MANGLARES DEL
LITORAL PACÍFICO VALLECAUCANO: EN
ELABORACIÓN**

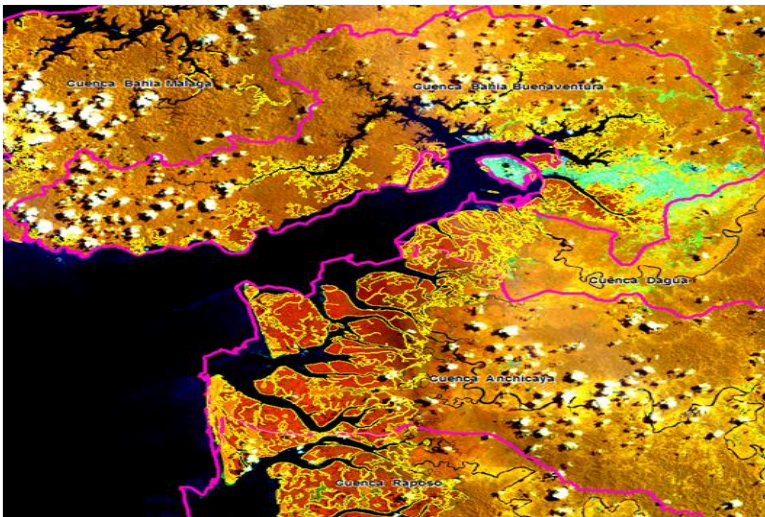

Se formalizó el Convenio CVC No 064 de 2019 con el INVEMAR que tiene como objeto el de “Ajustar y generar los insumos para la actualización de los estudios de caracterización de los manglares de las cuencas San Juan, Málaga, Buenaventura, Dagua y Anchicayá, y el diagnóstico integrado y propuesta de zonificación preliminar de la cuenca del río Dagua, en el marco de la Resolución 1263 de 2018.

Comprometidos con la vida.



Corporación Autónoma
Regional del Valle del Cauca

FORO: RETOS AMBIENTALES, SOCIOECONÓMICOS Y TERRITORIALES EN EL PACÍFICO – FORO II BUENAVENTURA ACCIONES DIRECCIÓN TÉCNICA AMBIENTAL

DEFORESTACIÓN EN EL DISTRITO DE BUENAVENTURA

INFORMES PERIODICOS ALERTAS TEMPRANAS DE DEFORESTACIÓN: Uso de
herramienta TERRA – i – CVC (Convenio 064 de 2017 con el CIAT)

AÑO 2018

Porcentaje de alertas por municipio

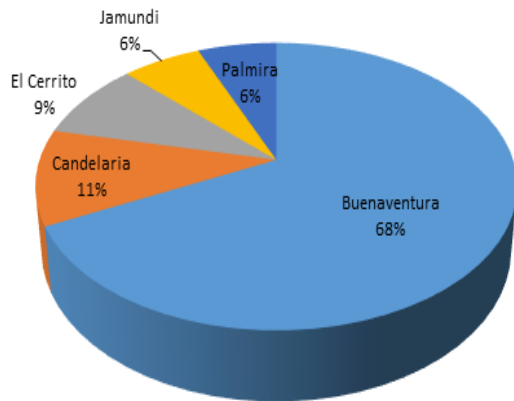

Porcentaje de alertas por Cuenca

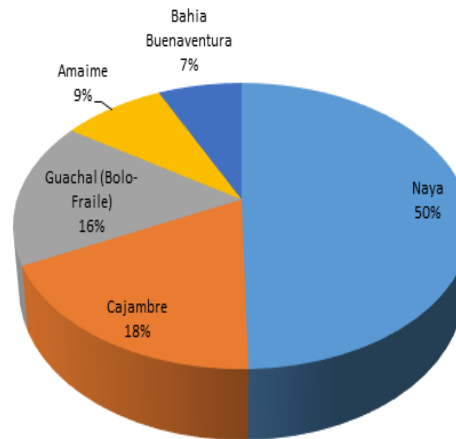

De sus resultados y análisis preliminares, es posible identificar focos activos y recurrentes de pérdida de cobertura forestal en las cuencas medias y altas de los ríos Naya y Cajambre (Distrito especial de Buenaventura).

Comprometidos con la vida.



Corporación Autónoma
Regional del Valle del Cauca

FORO: RETOS AMBIENTALES, SOCIOECONÓMICOS Y TERRITORIALES EN EL PACÍFICO – FORO II BUENAVENTURA ACCIONES DIRECCIÓN TÉCNICA AMBIENTAL

DEFORESTACIÓN EN EL DISTRITO DE BUENAVENTURA

INFORMES PERIODICOS ALERTAS TEMPRANAS DE DEFORESTACIÓN: Uso de
herramienta TERRA – i – CVC (Convenio 064 de 2017 con el CIAT)

AÑO 2019 SEM I

Persisten núcleos activos de deforestación en las cuencas altas y medias de los ríos Cajambre y Naya, sumados a nuevos focos en la cuenca del río Yurumanguí.

“Motores” de deforestación identificados: Establecimiento de cultivos ilícitos (cuencas naya y Yurumanguí); Minería ilegal (Cenca río Cajambre).

La tendencia regional de deforestación es decreciente con valores de 1108 Has (año 2016), 510 Has (año 2017) y 341 Has (2019), según cifras oficiales del IDEAM.

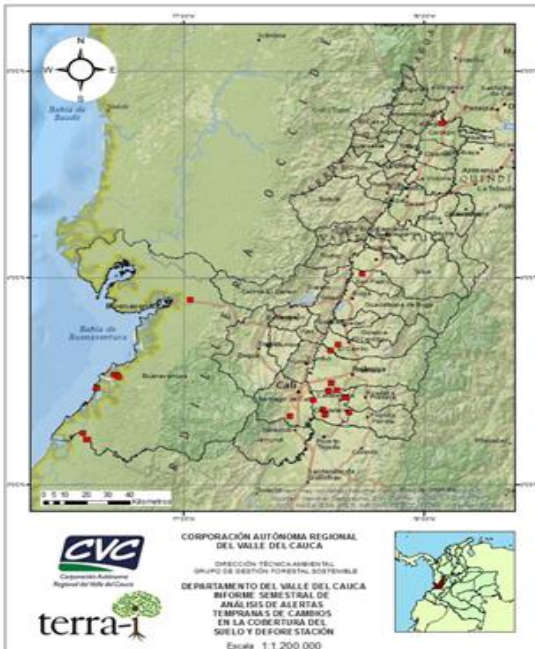

Comprometidos con la vida.

4.1. DECOMISOS PREVENTIVO DE PRODUCTOS FORESTALES MADERABLES distrito de buenaventura

ESTADISTICAS ANUALES DE DECOMISOS DE MADERA CVC
DIRECCION AMBIENTAL REGIONAL PACIFICO OESTE - DAR

Año	No Decomisos	Volumen (mts3)
2009	SD	309
2010	SD	225
2011	28	442
2012	72	2,550
2013	103	7,069
2014	104	6,787
2015	51	5,067
2016	94	15,985
2017	72	16,405
2018	86	21,094
2019 (Ene-Mar)	11	1,127
Total	621	77,060

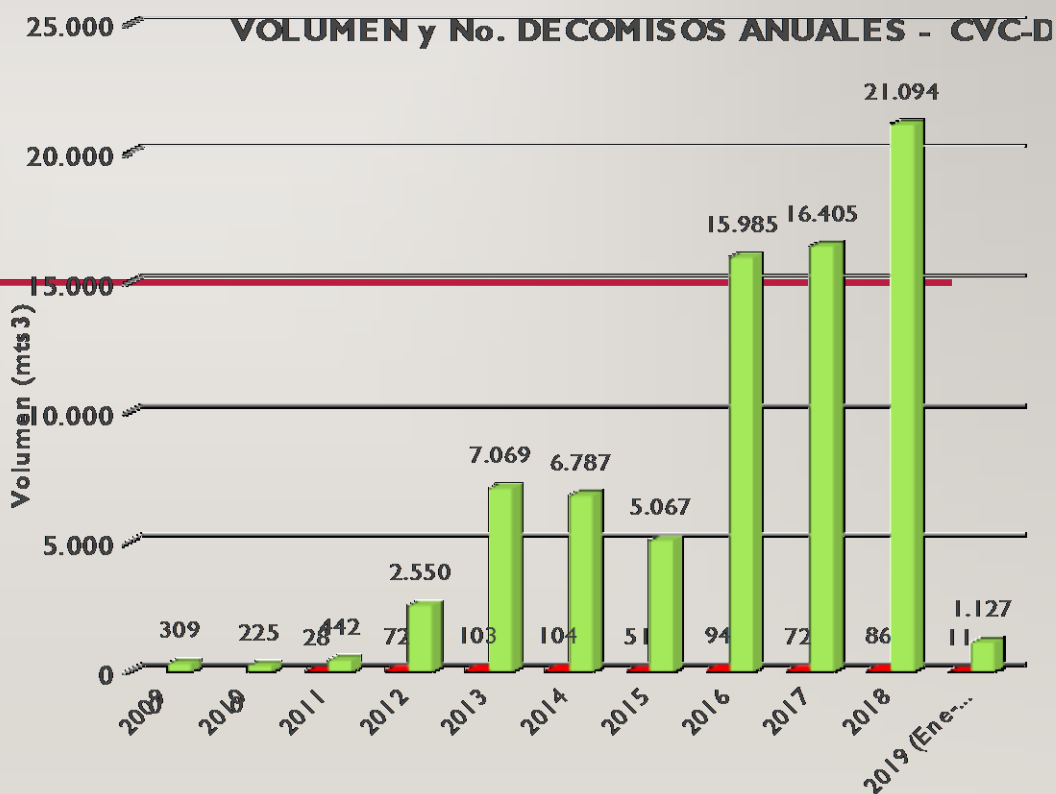

5. ACCIONES DE CONTROL A LA DEFORESTACIÓN EN EL DISTRITO DE BUENAVENTURA

OPERATIVOS DE CONTROL A LA MOVILIZACIÓN DE FLORA Y FAUNA SILVESTRE

FECHA	LUGAR	ENTIDAD	No PARTICIPANTES
21/02/2019	Corregimiento de Cisneros	Policía Nacional	2
06/03/2019	Km. 19+800 Estación de Hidropacifico	Carabineros PONAL	6
08/03/2019	Puesto de mando Loboguerrero	Ejército Nacional	8
15/03/2019	Corregimiento de Cisneros	Policía Nacional	5
08/03/2019	Puesto de mando Loboguerrero	Ejército Nacional	5

5. ACCIONES DE CONTROL A LA DEFORESTACIÓN EN EL DISTRITO DE BUENAVENTURA

CAPACITACIONES A INSTITUCIONES DE LA FUERZA PÚBLICA

FECHA	LUGAR	ENTIDAD	CAPACITADOS	TEMAS
04/02/2019	Oficina CVC Buenaventura	Carabineros PONAL	15	Normatividad Forestal, Procedimiento para el seguimiento del Salvoconducto Único Nacional en línea, incluyendo usuario y contraseña para ingresar al sistema
18/02/2019	Oficina CVC Buenaventura	Carabineros PONAL	6	Cubicación de la madera para calcular los volúmenes en las diferentes presentaciones para su comercialización y poder determinar si corresponde a las cantidades reportadas en los salvoconductos
26/02/2019	Puesto de mando Loboguerrero	Ejército Nacional	26	Normatividad Forestal, Procedimiento para el seguimiento del Salvoconducto Único Nacional en línea, incluyendo usuario y contraseña para ingresar al sistema y fauna silvestre
04/03/2019	Oficina CVC Buenaventura	Carabineros PONAL	15	Identificación de maderas de la costa Pacífica
	Puesto de mando			

6. APOYO A PROCESOS LOCALES DE GOBERNANZA FORESTAL: CASOS DE AGROFORESTERÍA COMUNITARIA (CONSEJO COMUNITARIO RÍO VIRIDIANA NICHÚ PROYECTO

gracias





*Corporación Autónoma
Regional del Valle del Cauca*

Comprometidos con la vida.



*Corporación Autónoma
Regional del Valle del Cauca*

**FORO: RETOS AMBIENTALES, SOCIOECONÓMICOS Y TERRITORIALES EN
EL PACÍFICO – FORO II BUENAVENTURA
ACCIONES DIRECCIÓN TÉCNICA AMBIENTAL**

GRACIAS

Comprometidos con la vida.