

Por qué «problema agrario»?

- Dificultades para atender las demandas de la sociedad
- Insuficiencia de recursos? Tierra, aguas?
Biodiversidad? Población?
- Conflictos sociales, armados, internacionales

Distribución de la propiedad (1)

El CNA 2014 mostró una mayor participación de las UPA en el rango de 1.000 y más hectáreas del área censada, con respecto a los censos anteriores.

Distribución (%) del área (ha.) de las UPA según tamaño (ha.), comparativo de CNA 1960, 1970 y 2014
Total Nacional



Distribución de la propiedad (3)

UPAs con más de 500 ha
0.4% del total UPAs con 68% de la superficie

UPAs con menos de 5 has
70% del total de UPAs con 2.7% de la superficie

704 UPAS controlan la mitad de la tierra

Municipios con latifundio

Municipios con minifundio



Vocación y uso de los suelos

Agrícola, agroforestal, ganadería, forestal,
conservación

Ganadería

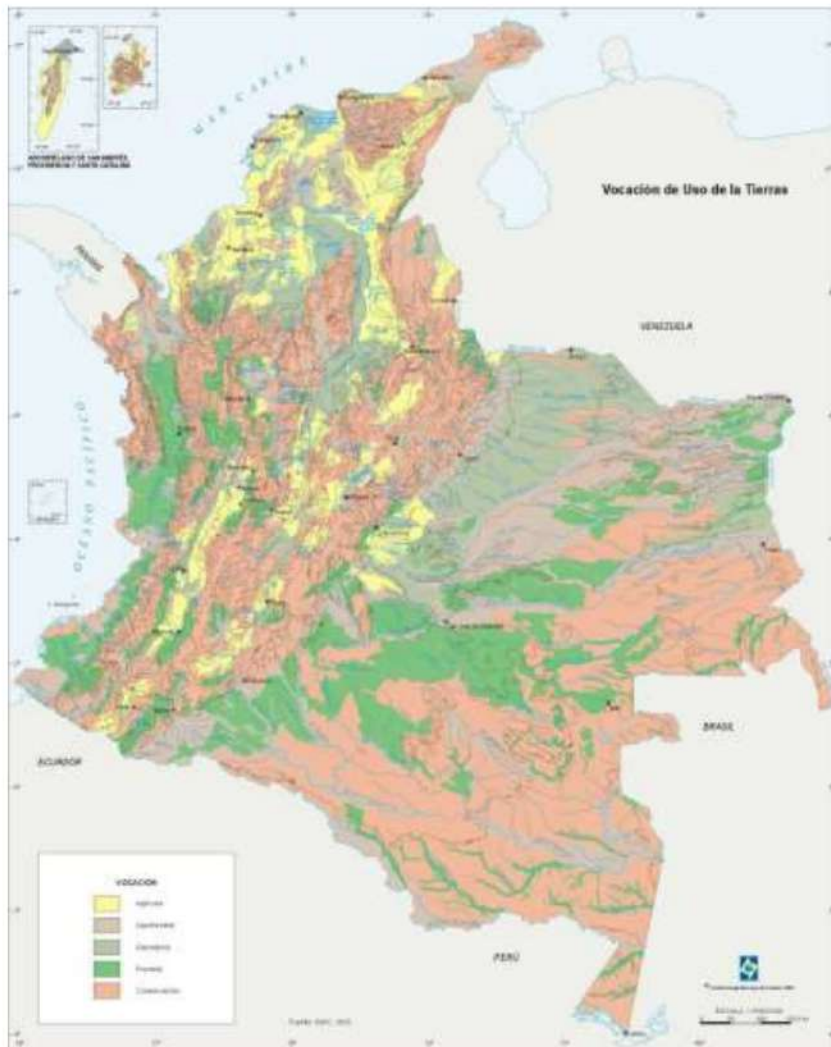

Uso de la tierra: siguen las praderas!

Del total del área para uso agropecuario, el 80,5% se destinó a pastos, seguido del uso agrícola con 19,1%.

Participación (%) del área para uso agropecuario
Total Nacional

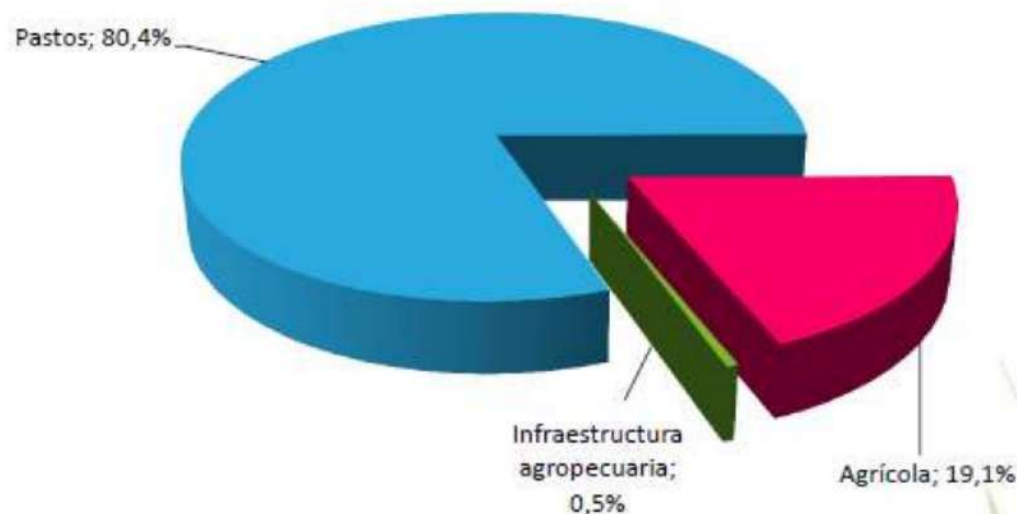

Fuente: DANE-CNA2014

...Y los agro combustibles!

Del total del área destinada a cultivos, el 74,8% correspondió a permanentes y el 16,0% a transitorios.

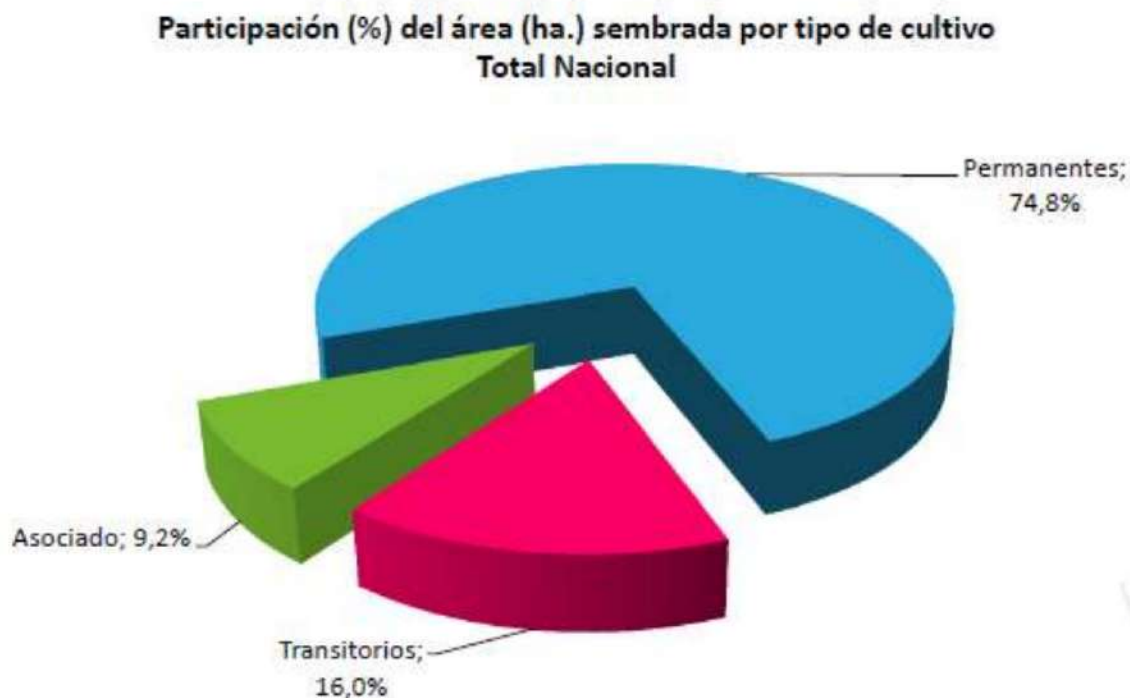

Fuente: DANE-CNA2014

Sigue cayendo producción de alimentos

La participación del área destinada a cultivos permanentes se ha venido incrementando, al pasar de 43,7% en el CNA 1960, a 52,6% en el CNA 1970 y a 74,8% en el CNA 2014.

Participación (%) del área sembrada por tipo de cultivo, CNA 1960, 1970 y 2014
Total Nacional

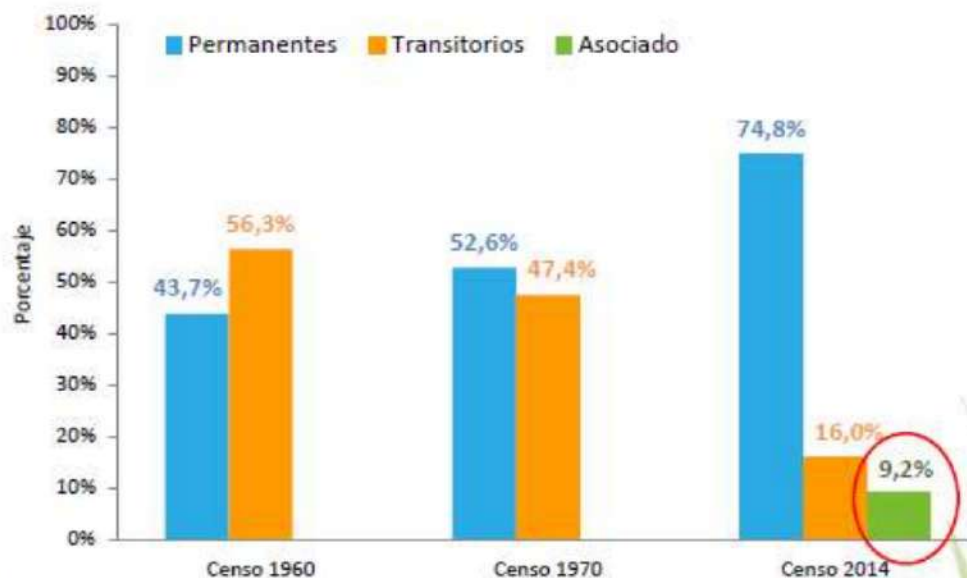

Fuente: DANE-CNA 1960; 1970; 2014

Sin asistencia técnica

En el 2013 tan solo los productores del 9,6% de las UPA recibió asistencia o asesoría técnica para el desarrollo de las actividades agropecuarias.

Distribución (%) de la asistencia técnica recibida o no en las UPA
Total Nacional

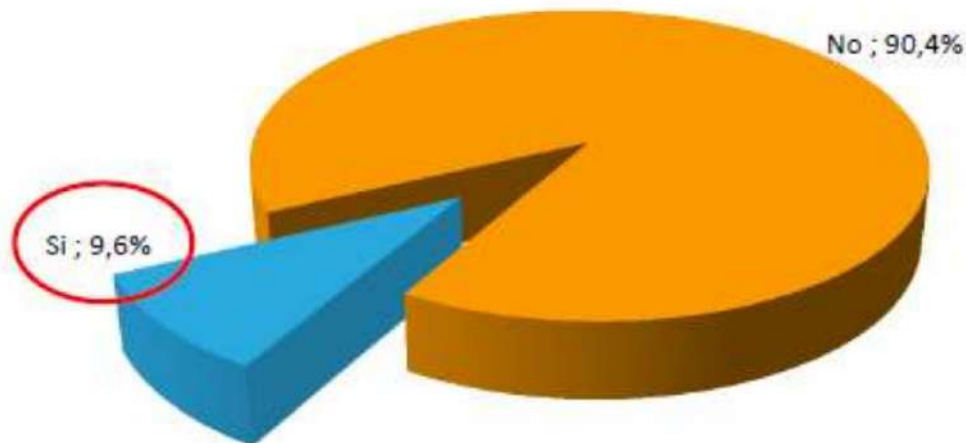

MUESTRA AGROPECUARIA 1954

| | |
|--|--|
| Superficie ocupada | 27.748.000 ha |
| Superficie cultivada | 6.053.000 ha |
| Superficie en pastos | 13.437.000 ha |
| Número cabezas de ganado | 10.994.000 |
| Explotaciones con más de 501 ha | 8.093 (0,9% de las explotaciones) |
| Superficie explotaciones más de 501 ha | 11.164.021 ha (35% de la superficie) |
| Explotaciones menores de 5 ha | 503.000 (61% del total de explotaciones) |
| Superficie explotaciones menores de 5 ha | 1.016.345 ha (3,5% de la superficie) |

Fuente: DANE (1954)

La ley 135 de 1961

- Una reforma agraria que no se hizo
- Sus fuentes:
- H. Toro Agudelo
- La Alianza para el Progreso y la *guerra fría*
- Pacto de Chicoral

Coeficientes de oferta alimentaria

| | Cereales | Oleaginosas | Tubérculos | Azúcares | Frutales | Hortalizas | Carne | Lácteos |
|-----------|----------|-------------|------------|----------|----------|------------|-------|---------|
| 1960-1964 | 92.0 | 96.3 | 100.0 | 99.9 | | | | |
| 1965-1969 | 88.5 | 98.3 | 100.0 | 100.0 | | | | |
| 1970-1974 | 84.1 | 95.1 | 100.0 | 100.0 | 100.0 | | 100.0 | |
| 1975-1979 | 86.5 | 76.9 | 100.0 | 99.7 | 100.0 | 100.0 | 100.0 | 96.6 |
| 1980-1984 | 80.0 | 55.6 | 100.0 | 99.9 | 100.0 | 100.0 | 100.0 | 97.4 |
| 1985-1987 | 79.3 | 64.7 | 100.0 | 100.0 | 100.0 | 100.0 | 100.0 | 99.1 |

Ley 160 de 1994

- De dónde surgió?
- Una apertura no competitiva: la concentración de la propiedad y el narcotráfico
- El Banco Mundial y la opción del «mercado de tierras»

Desplazamiento Forzado en Colombia

Cifras Históricas

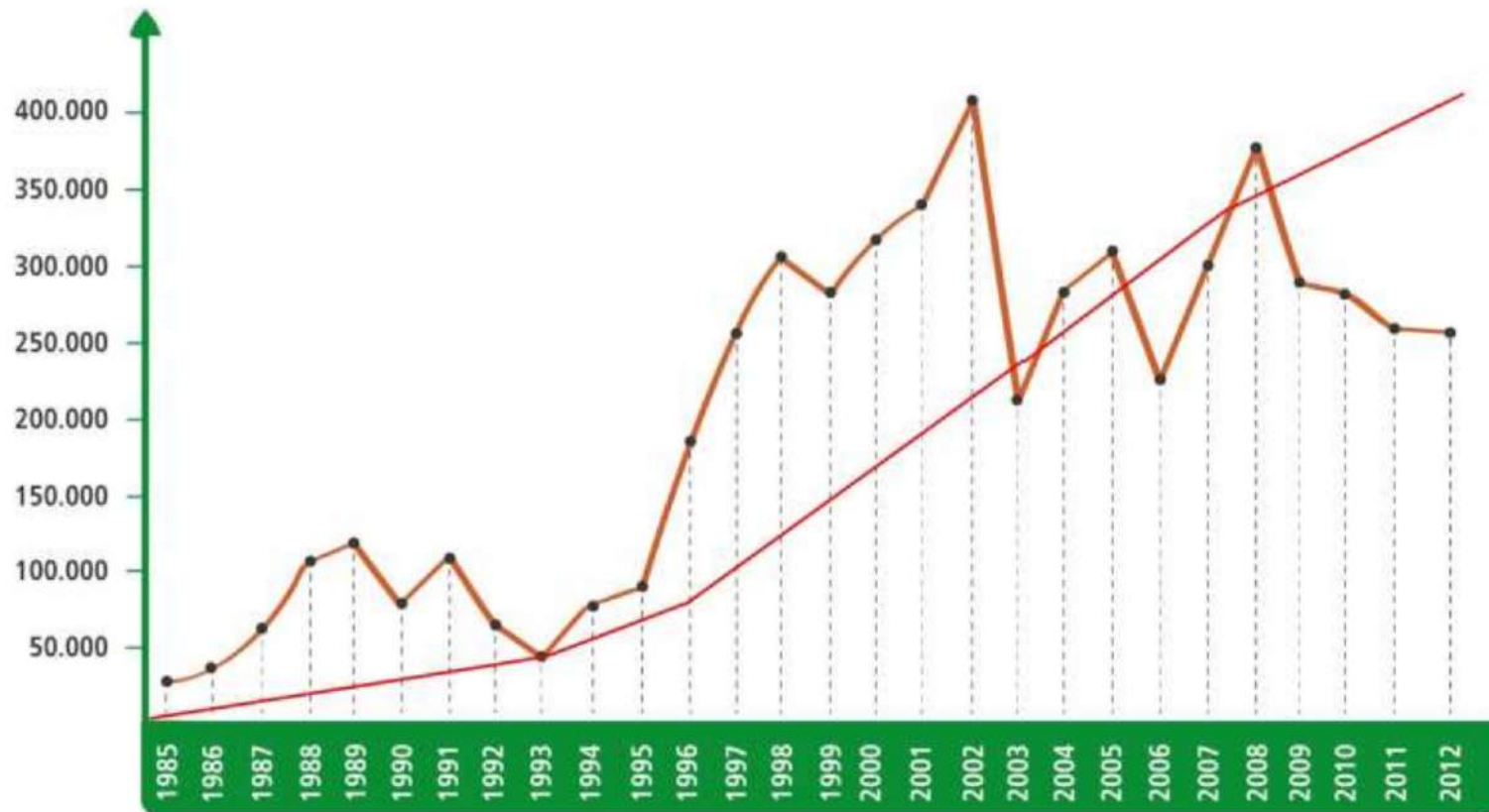

Importaciones de origen agropecuario y agroindustrial (Toneladas)

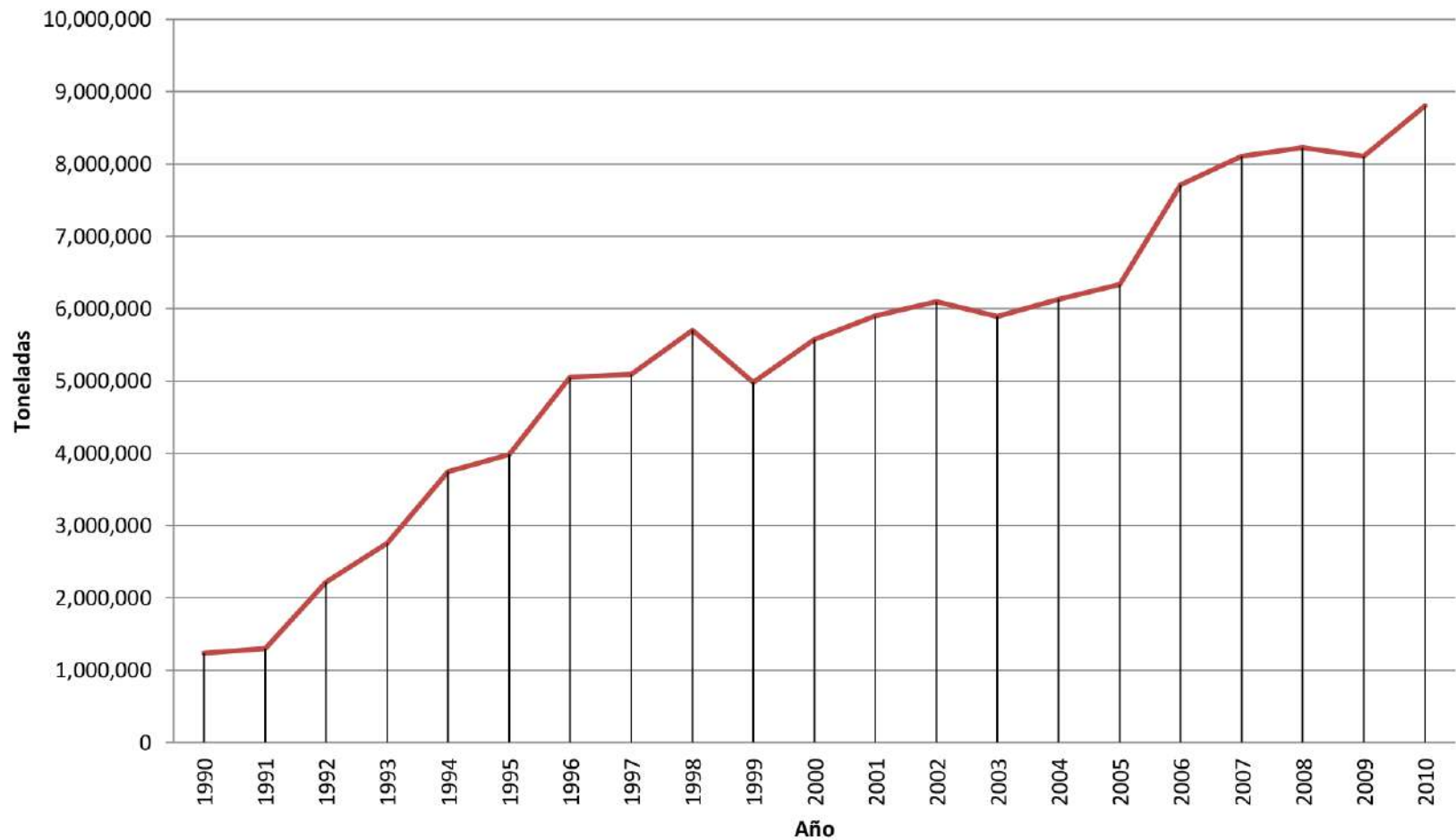

Cortesía de Absalón Machado C. Con base en Agronet: Estadísticas comercio exterior DANE

Importaciones de origen agropecuario y agroindustrial (Miles de US\$)

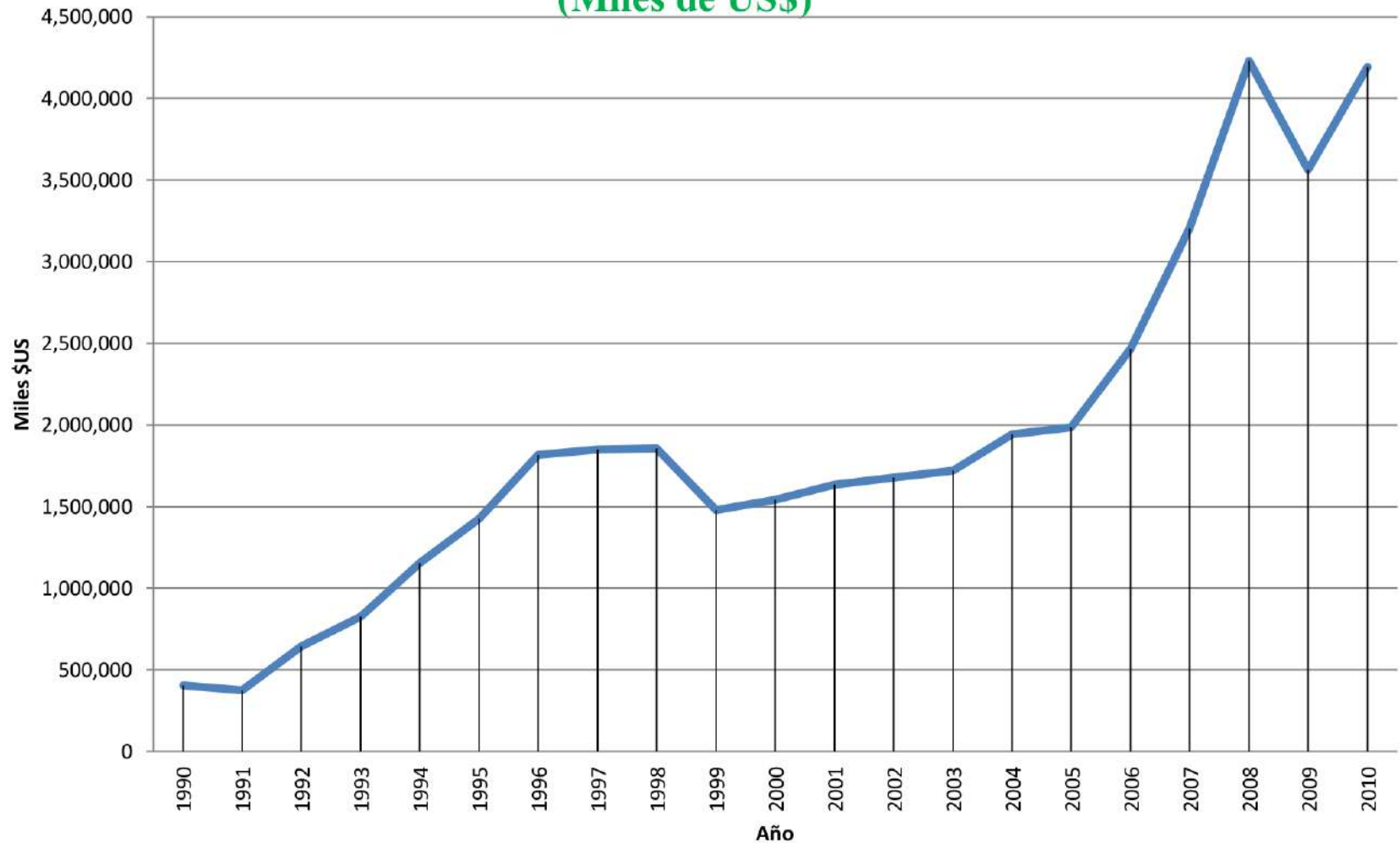

Cortesía de Absalón Machado C. Con base en Agronet: Estadísticas comercio exterior DANE

Pobreza y atraso

El Índice de Pobreza Multidimensional (IPM) ajustado del área rural dispersa fue de 44,7%.

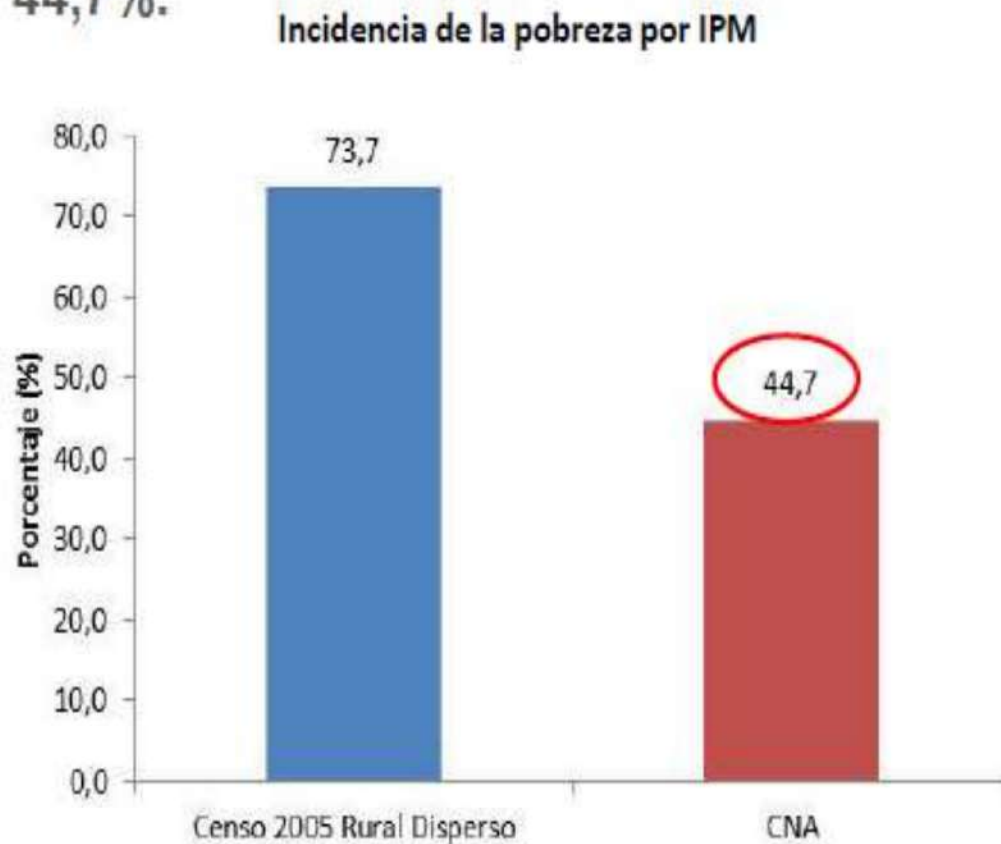

La coyuntura actual y las políticas hacia el campo

**Plan de Desarrollo 2018-2022
ZIDRES (Ley 1776/2016) y Minería
vs
Demandas campesinas (Acuerdo de paz
Minga)**

MAPA DE ZONAS PROTEGIDAS, TÍTULOS Y SOLICITUDES MINERAS

CONVENCIONES

| | | |
|---|--------------------------------------|---|
| ✓ | Solicitudes_vigentes.shp |  |
| ✓ | Titulos_vigentes.shp |  |
| ✓ | Zonas_restringidas_mineria oct30.shp |  |
| | Humedal Internacional | |
| | Parque Nacional Natural |  |
| | Parque Natural Regional |  |
| | Reserva Forestal Nacional |  |
| ✓ | Paramos fuera zp.shp |  |
| ✓ | Res_forest_ley2.shp |  |

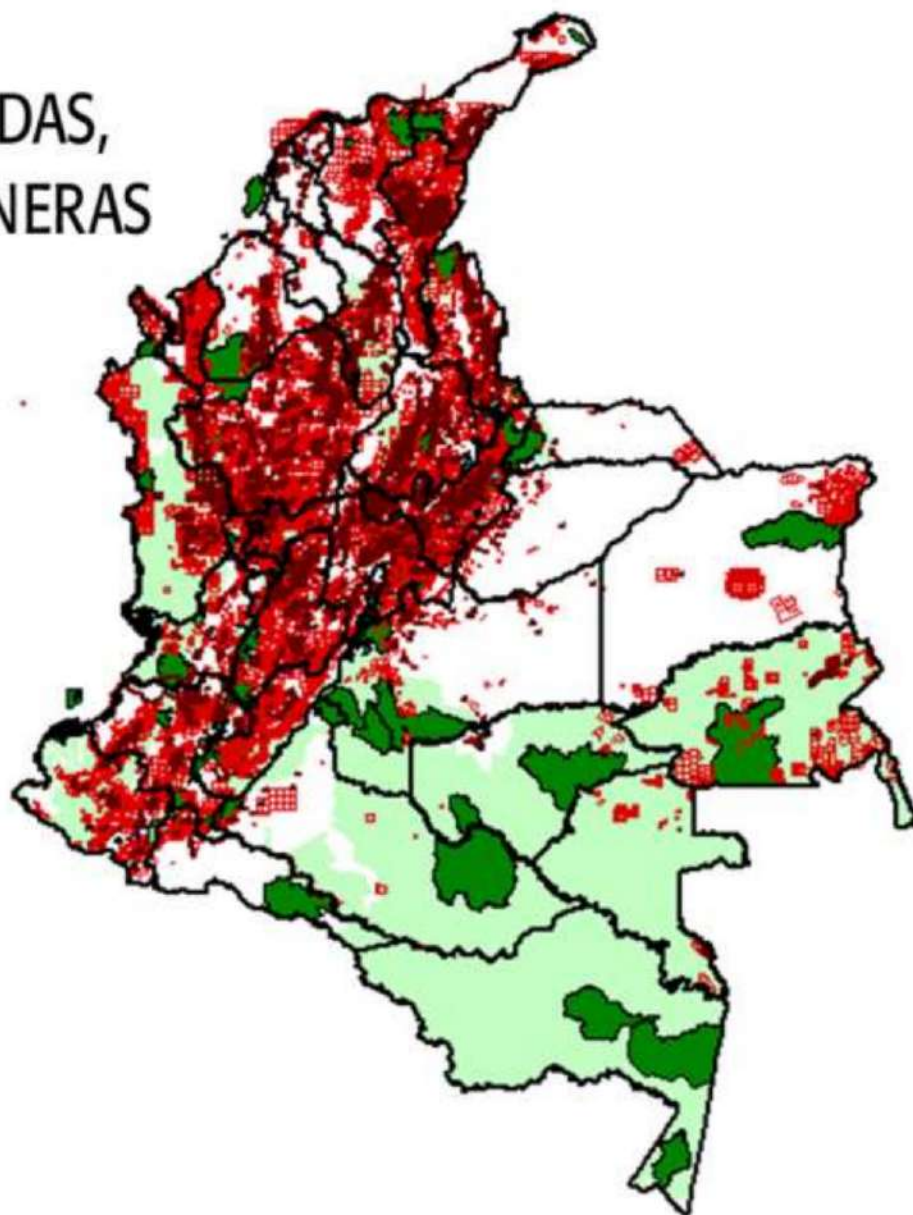

Acuerdo de paz

Reforma Rural Integral

Acceso a tierras:

- .Fondo de tierras: 3 millones has.
- .Formalización de la propiedad: 7 millones has.
- .Zonificación ambiental
- .Zonas de Reserva Campesina

Bases escalamiento

- La propuesta para recuperación agrícola

AGROECOLOGÍA

**COMUNIDADES CAMPESINAS ORGANIZADAS
CON TERRITORIO**

**UBICACIÓN
ESPACIOS
TERRITORIALES
DE
CAPACITACIÓN
Y
REINCORPORACIÓN
(ETCR)**

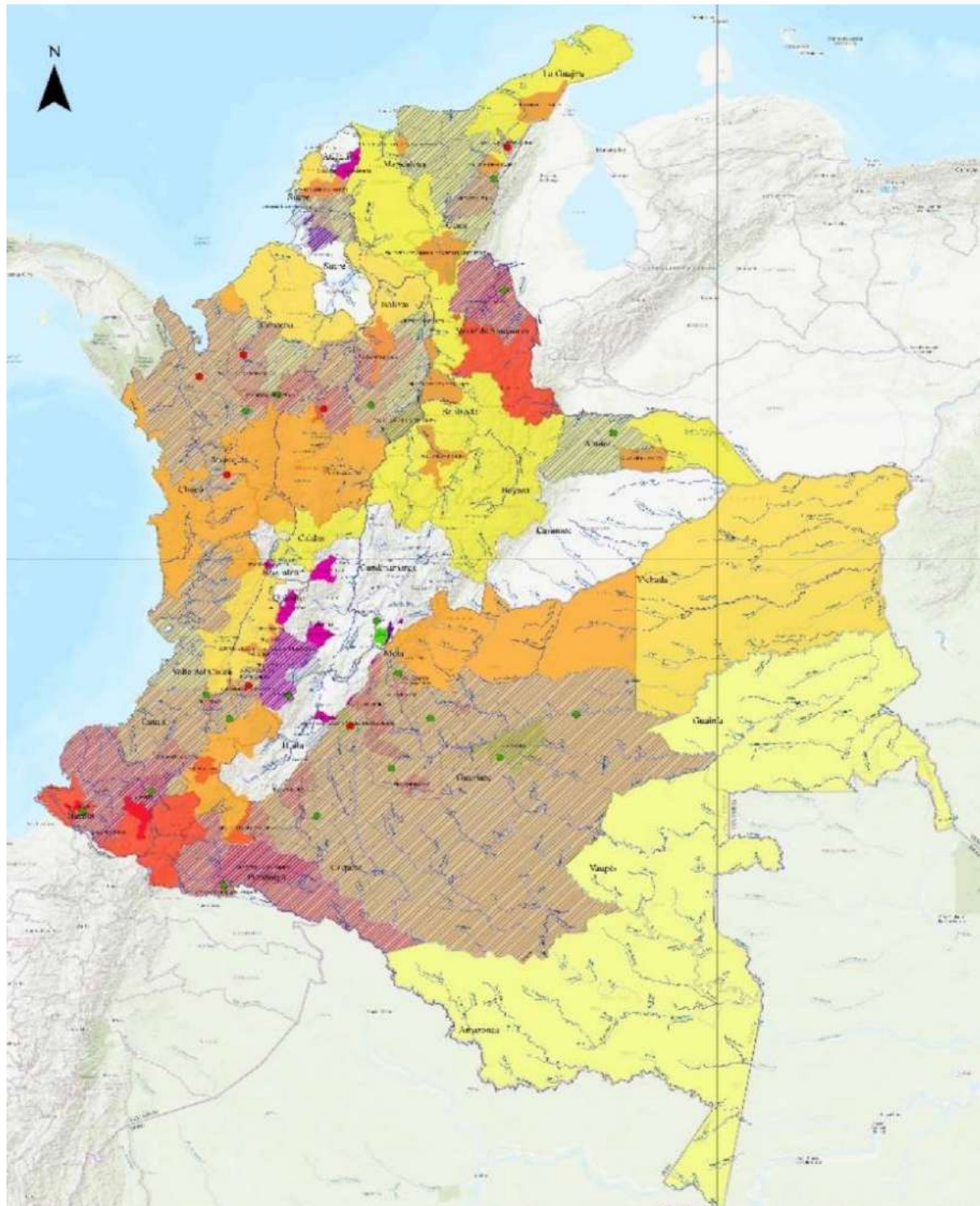

Localización Programas territoriales con enfoque territorial (PDET)

160 municipios

19 departamentos

16 PDET

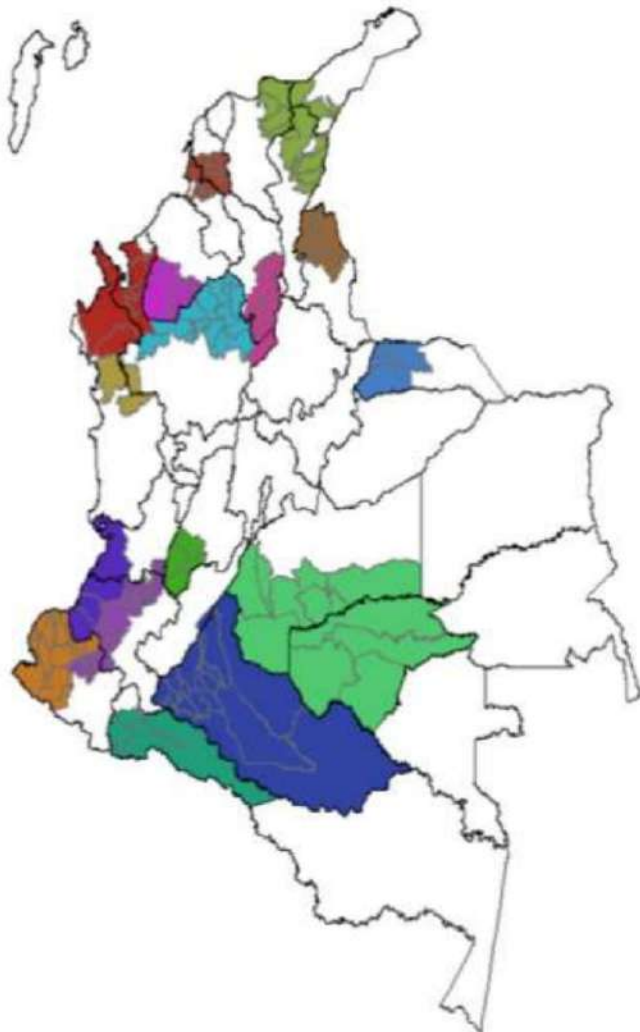

- Alto Patia - Norte del Cauca (24)
- Arauca (4)
- Bajo Cauca y nordeste antioqueño (14)
- Catatumbo (8)
- Chocó - Atrato (3)
- Cuenca del Caguán y Piedemonte Caquetense (17)
- Macarena - Guaviare (12)
- Montes de María (15)
- Pacífico Medio (4)
- Pacífico y Frontera Nariñense (11)
- Putumayo (8)
- Sierra Nevada - Perijá (13)
- Sur de Bolívar (7)
- Sur de Córdoba (5)
- Sur del Tolima (4)
- Urabá (11)

[Listado de los municipios](#)

Se cumplirán los acuerdos?

- **Dependerá de la propia sociedad colombiana**
- **Larga historia de incumplimientos**
- **Se repetirá?**
- **Le abriremos cauce a un nuevo país?**



El Consejo de Derechos Humanos de la ONU viene discutiendo esta resolución desde 2008.