

YUCA BIRINUE



Cambio climático: Adaptación y bosques

Foro Nacional Ambiental

3 de noviembre 2022

Maria Clara van der Hammen

Territorios Colectivos, Zonas de Reserva Campesina y Áreas Protegidas en la Amazonía Colombiana

Territorio Constituido*, Adjudicado o Declarado a 2021

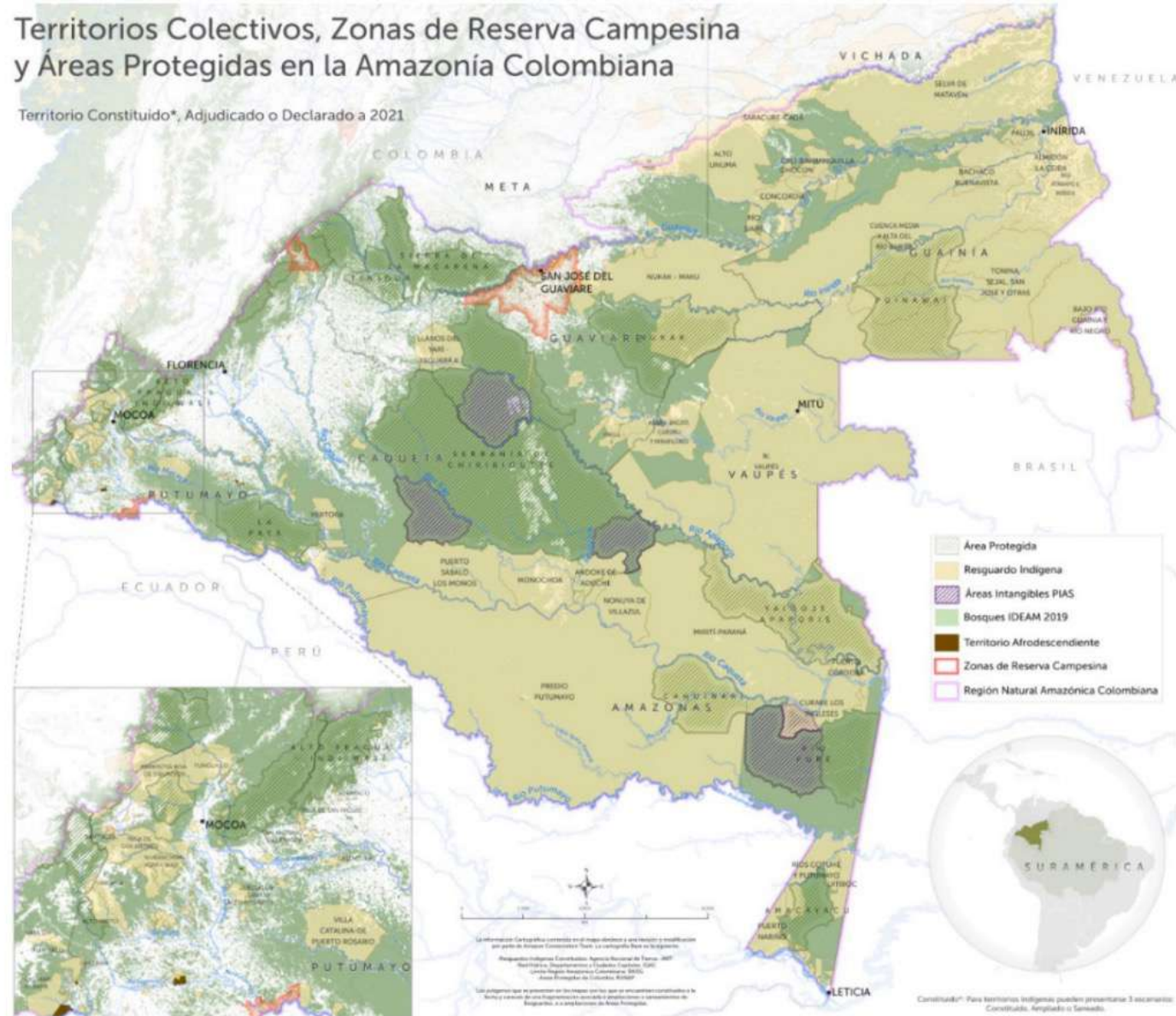

Tomado de “Estado y Futuro de la Conservación Basada en Derechos en la Amazonia de Colombia y Perú “2022 RRI & Moore Foundation

Ciclo anual muina+

comienza con el verano de gusano y termina con el 'enfriaje' de canangucho

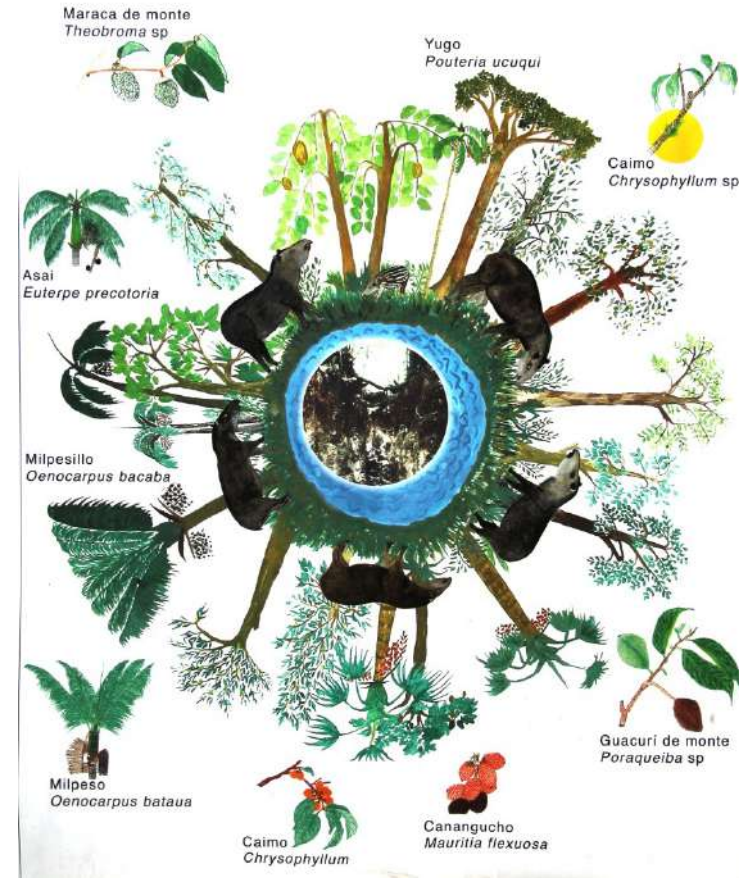

De chagra a bosque maduro

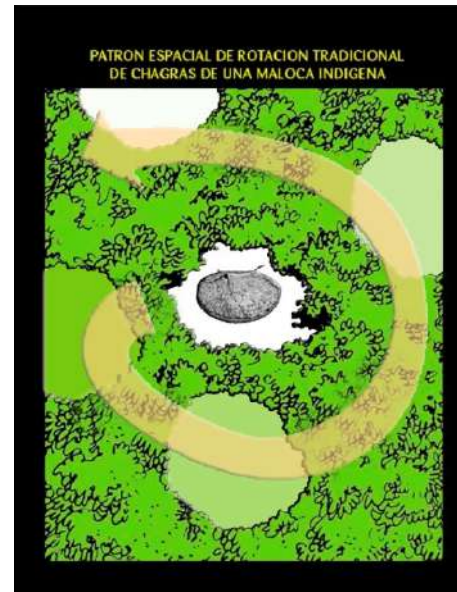

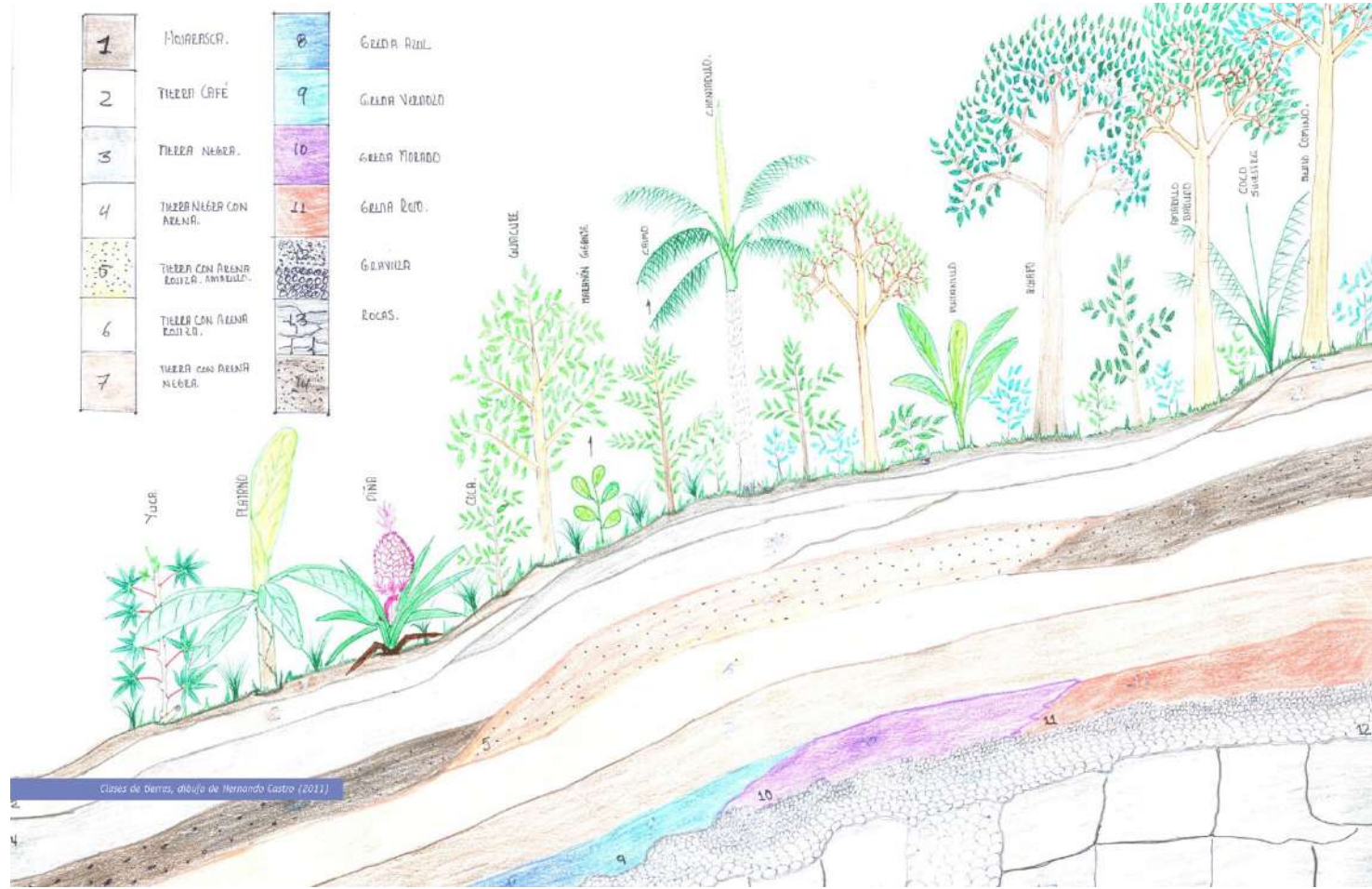

Clases de tierras, dibujo de Fernando Castro (2011)



Tipos de terreno, dibujo de Hernando Castro (2011)

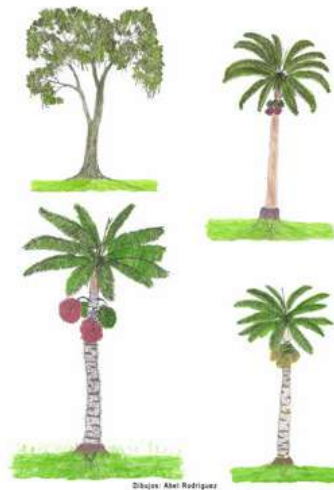
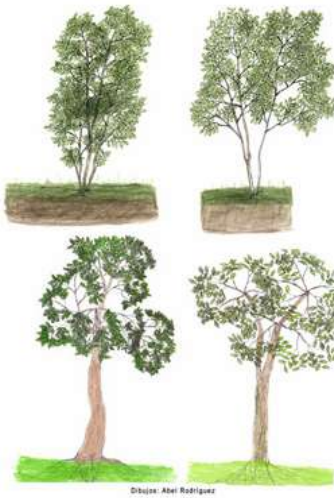
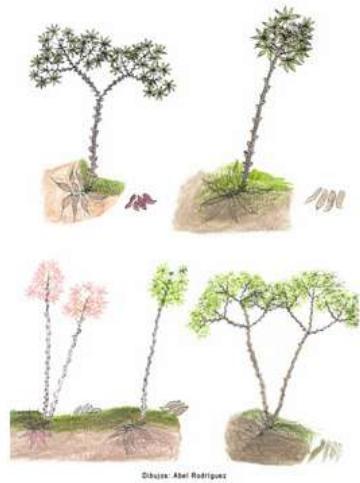

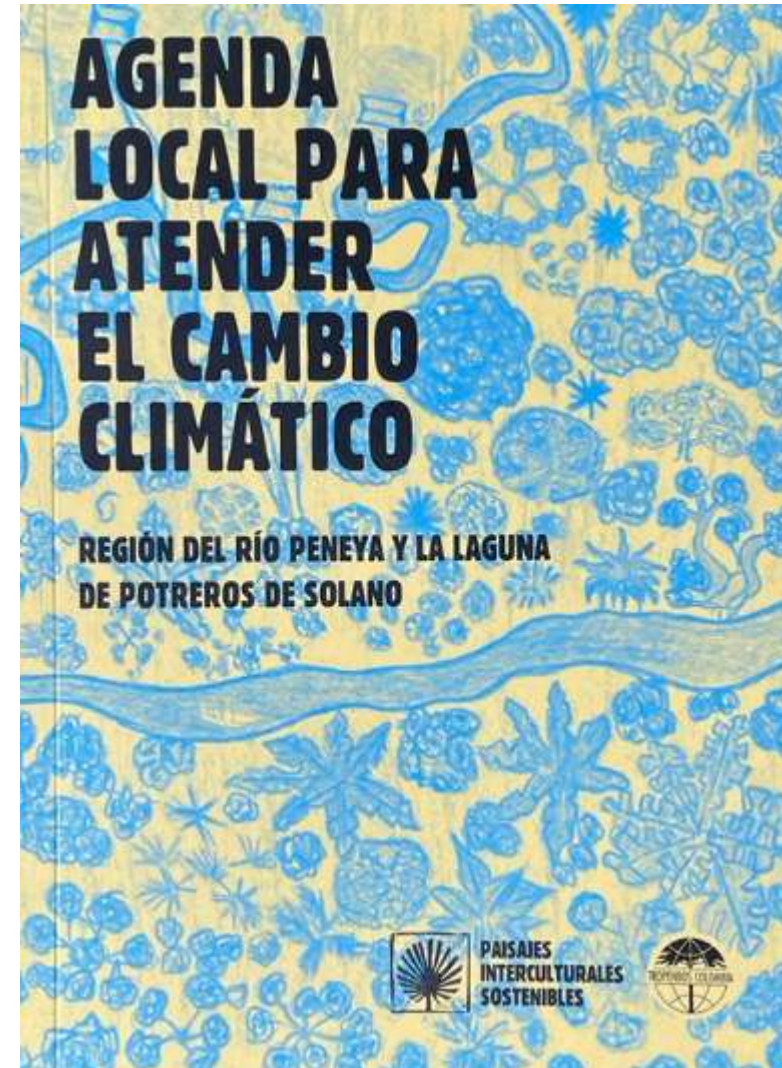
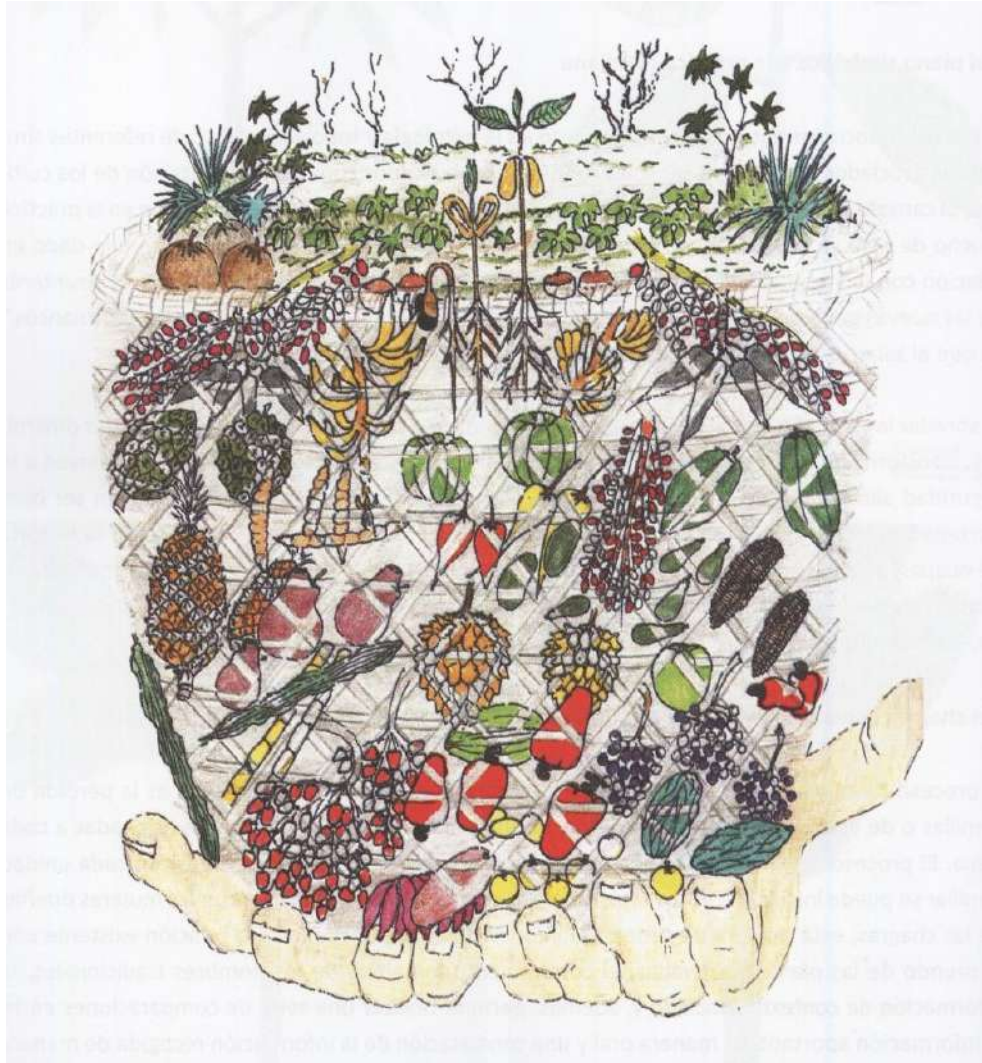

Iniciativas de restauración productiva participativa

- A. Cuerpos de agua
- B. Recuperación de potreros
- C. Enriquecimiento de bosques con maderables
- D. “zonas de recuperación, asignadas en los planes de manejo, sembrados con frutales y maderables”
- E. Refrescar el territorio

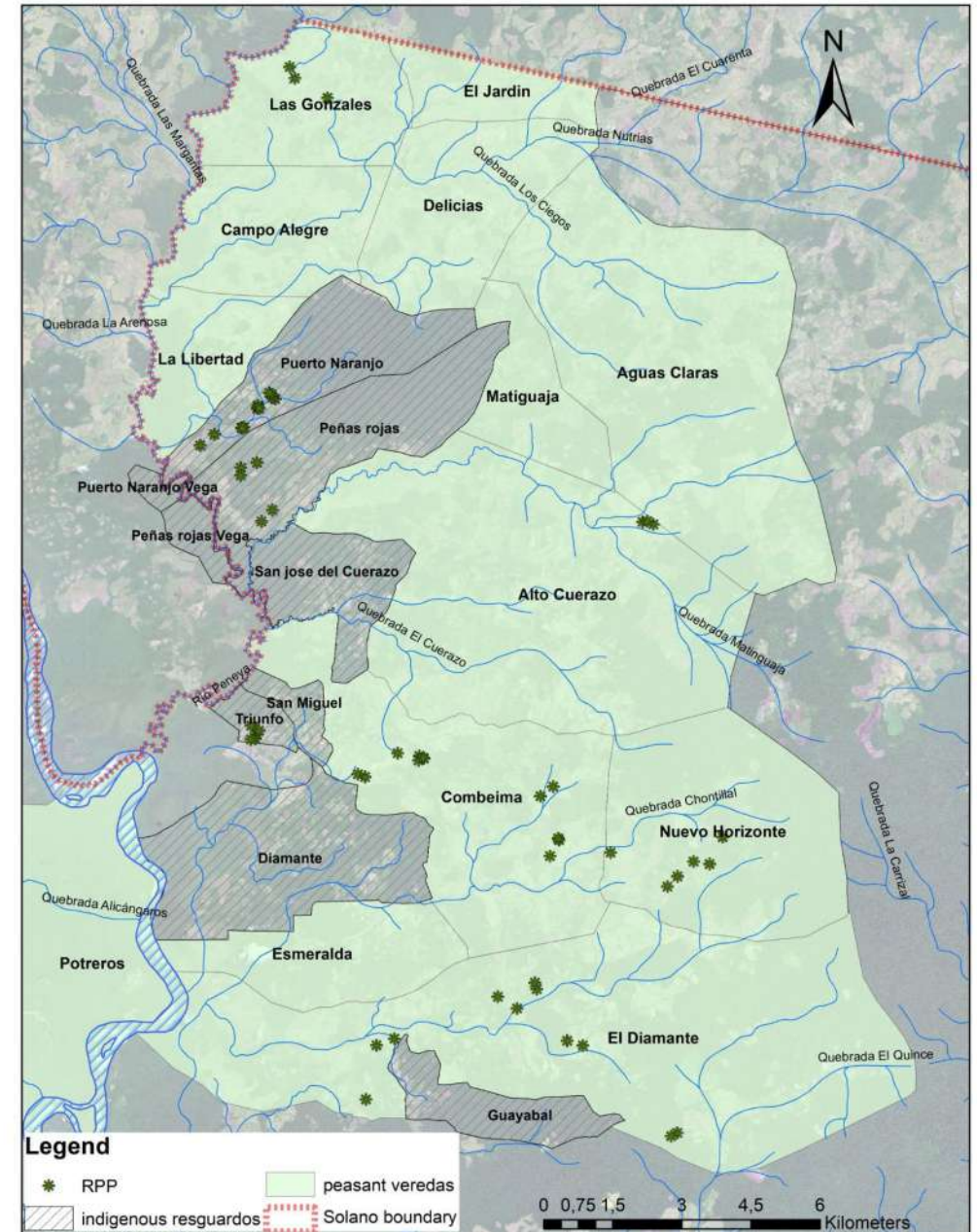

Restauración cuerpos de agua



Restauración para Ganadería mas sostenible



Enriquecimiento de rastrojos



zonas de recuperación de resguardos con frutales y maderables



Restauración para recuperar el suelo



- Red intercultural de monitoreo del cambio climático y soluciones de adaptación locales
- Programa de identificación y protección in situ de agrobiodiversidad (libro rojo de las semillas)
- Apoyo a la recuperación y protección local de fuentes hídricas
- Apoyo a procesos de restauración desde lo local
- Reglamentación concertada de bonos de carbon, capacitación y apoyo a veeduría de su implementación